

## Modalités administratives :

- ° Inscriptions ouvertes aux enfants de 3 à 12 ans (les plus petits doivent cependant être propres)
- ° **Toute absence devra être justifiée (certificat médical ou autre document justificatif...), sinon l'inscription sera facturée**
- ° L'accueil de loisirs se situe dans l'école de Loigné sur Mayenne (ouverture par le côté primaire)
- ° Le programme est susceptible d'être modifié selon les conditions météorologiques.
- ° Merci de prendre connaissance du **règlement intérieur**, qui est donné à chaque famille lors de la première inscription.

### Horaires :

- Déjeuner : 12h- 13h30
- Accueil de loisirs : 13h30 – 16h40
- Accueil périscolaire : 17h – 18h30

Vous pouvez venir chercher vos enfants à partir de 16h40, exception possible avec les sorties : les horaires vous seront alors communiqués.

## Facturation :

Les factures sont envoyées par mail, la date de prélèvement sera indiquée sur la facture. **Obligation de passer au prélèvement automatique à partir de septembre 2017.**

Tickets CAF et MSA acceptés, **directement à la mairie**. Ils sont déduits sur votre facture.

## Inscriptions :

Compléter le coupon joint, ou inscription possible en ligne sur le portail familles: <https://chateaugontier.portail-familles.net>, ou envoyer un mail. Pour les dossiers d'inscription, n'hésitez pas à nous contacter.

**Pensez à nous retourner la nouvelle assurance extrascolaire pour l'année 2017-2018.**

Numéro de téléphone mairie de Loigné sur Mayenne : 02-43-07-28-71

Numéro de portable ALSH (Marion ou Angélique) : 06-07-07-78-10

Adresse mail : [clsh.loignesurmayenne@gmail.com](mailto:clsh.loignesurmayenne@gmail.com)



# La musique en folie



Loigné sur Mayenne

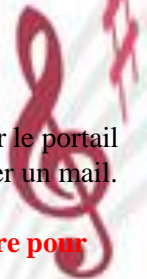

**Mercredis**

**Du 6 septembre au 18 octobre 2017**



# La musique en folie

**Mercredi 6 septembre :**  
Histoires musicales



**Mercredi 13 septembre :**  
Battle just dance

**Mercredi 20 septembre :**

SORTIE  
Concert « Ego le cachalot »  
(14h-17h15)  
*Pas de sieste*

Ego le cachalot

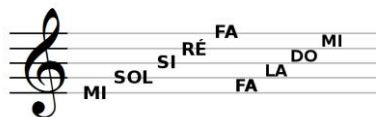

**Mercredi 4 octobre :**  
Do, ré, mi, devine !

**Mercredi 27 septembre :**  
Jeux collectifs avec l'ALSH  
d'Origné

**Mercredi 11 octobre :**  
Peins au rythme de la  
musique ...

**Mercredi 18 octobre :**  
Boomwhackers



<b>TARIFS</b>	QF ≤ 900	QF > 900
Tous les mercredis après-midis	4,80 €	5 €
Déjeuner	3,72 €	
Accueil périscolaire du soir	1,90 €	2 €

*Les goûters sont fournis par l'accueil de loisirs.*



**Vous pouvez inscrire votre/vos enfant(s) jusqu'au lundi précédent le mercredi, au plus tard.**

**Cependant, pour les sorties, merci de donner la réponse le mercredi précédent.**

Merci de prévenir si votre/vos enfant(s) est/sont malade(s) ; en appelant l'école de Loigné sur Mayenne, avant 9h au :

02-43-70-13-37 ou 06-07-07-78-10

**Temps de repos tous les après-midis pour les 3-5 ans**